

# **ПРЕЗЕНТАЦИЯ ЗЕМЕЛЬНОГО УЧАСТКА**

**ПО АДРЕСУ: Московская область, Одинцовский район, в районе  
с. Успенское, ЗАО "Московский конный завод №1"**

---

# ТЕХНИЧЕСКИЕ ХАРАКТЕРИСТИКИ

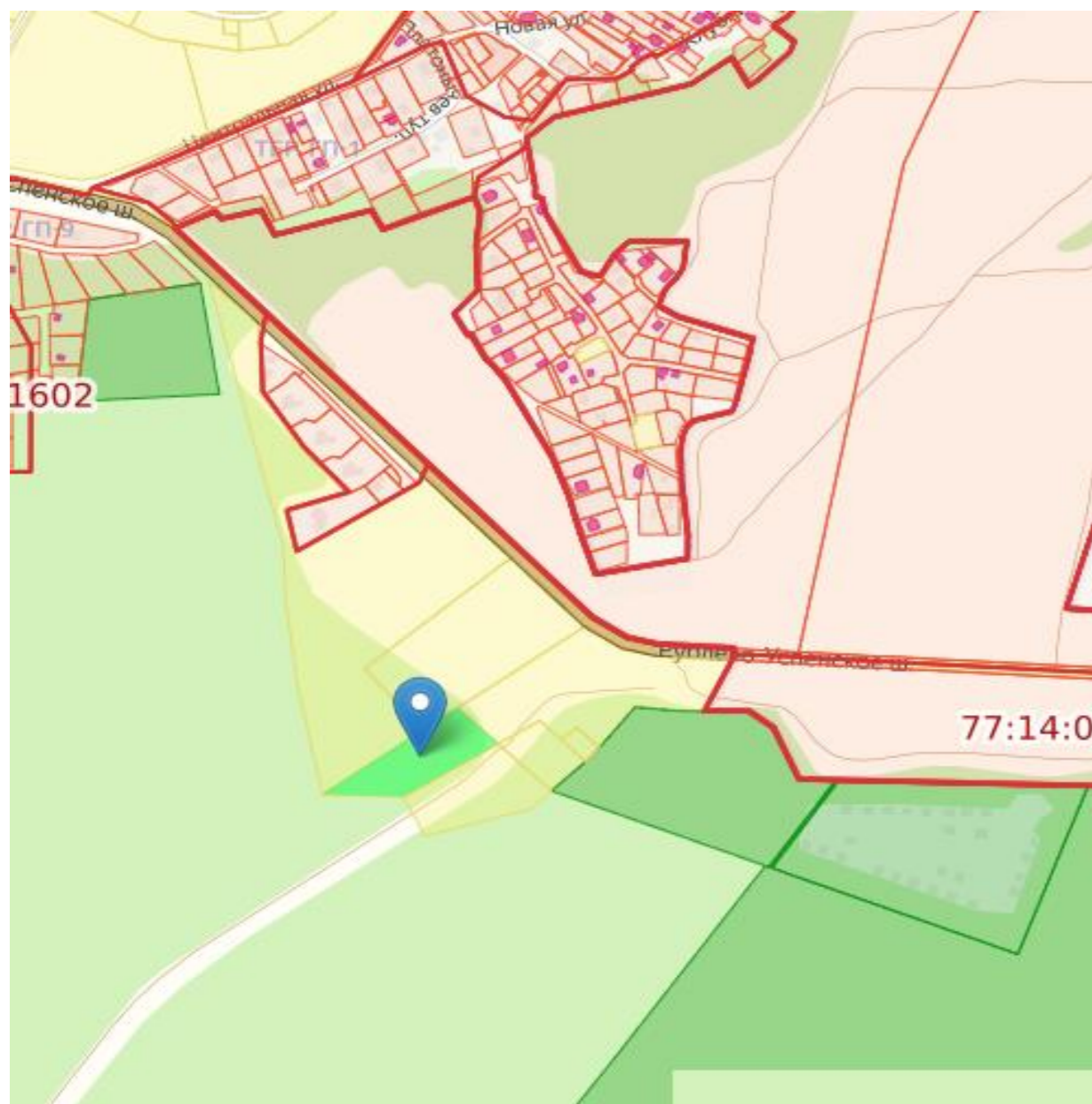

## **СТОИМОСТЬ ПРОДАЖИ** **Договорная**

### **Технические характеристики**

Год оформления в собственность.....03.11.2010 г.

Площадь.....10535 м<sup>2</sup>

Кадастровый номер..... 50:20:0041615:651

Адрес.....Московская область, Одинцовский р-н

Категория земель:

Земли сельскохозяйственного назначения

Вид разрешённого использования:

Для сельскохозяйственного производства

Земельный участок 105 соток расположенный между поселком Горки-10 и Потребительским садоводческим кооперативом Ягодка-1.

Участок полностью обременен магистральным газопроводом, находится в зоне третьего пояса зоны санитарной охраны источника питьевого и хозяйственно-бытового водоснабжения Подольско-Мячиковского водоносного горизонта.

Возможное использование, например - как объект пчеловодства, выпас скота. Без централизованных подъездов с дорог. Без коммуникаций.

Транспортная доступность:

- м. Молодежная – 42 км – 1,5 часа, прямой автобус № 121
- МЦД Одинцово (D1) – 30 км – 1 час, прямой автобус № 56
- МКАД – 41 км – 50 минут







# РАСПОЛОЖЕНИЕ ОБЪЕКТА

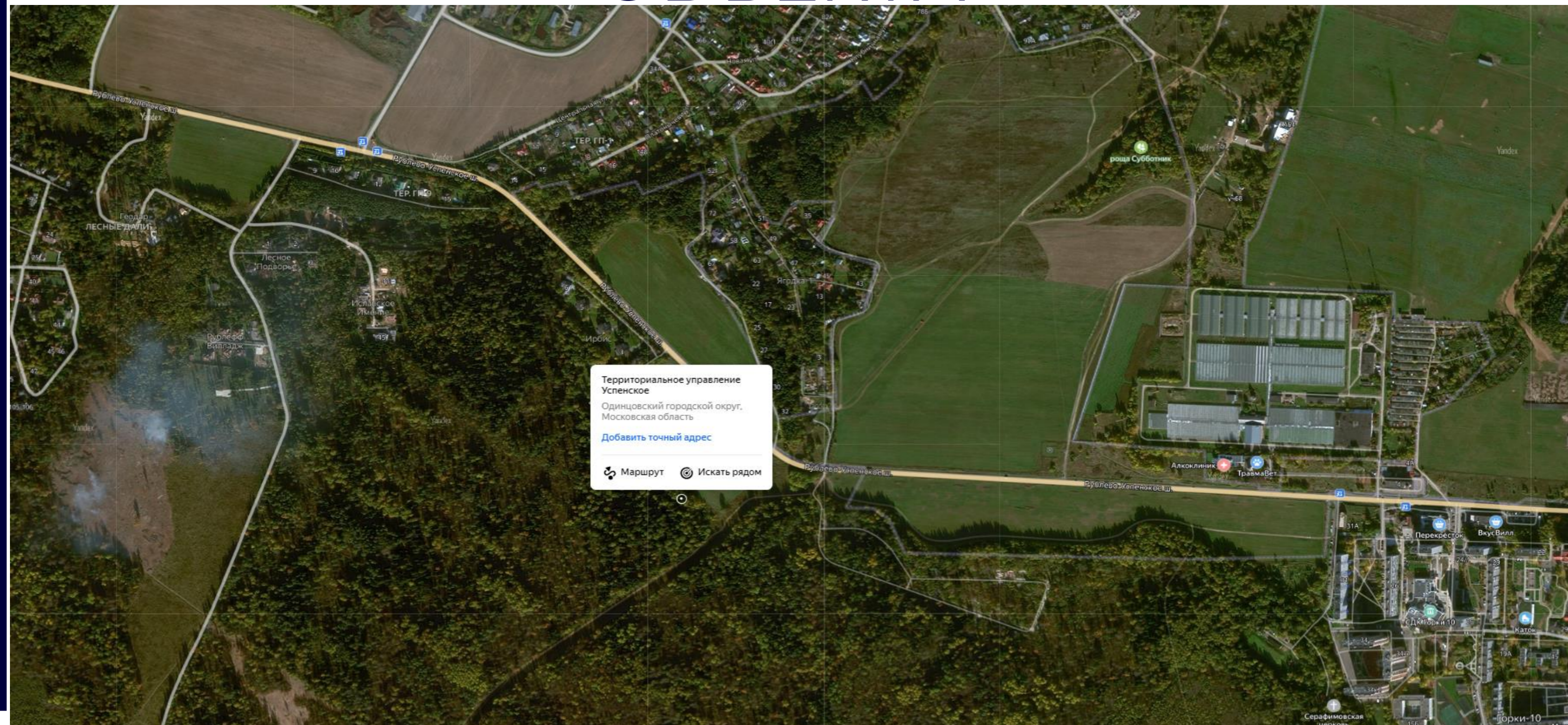



# РАСПОЛОЖЕНИЕ ОБЪЕКТА

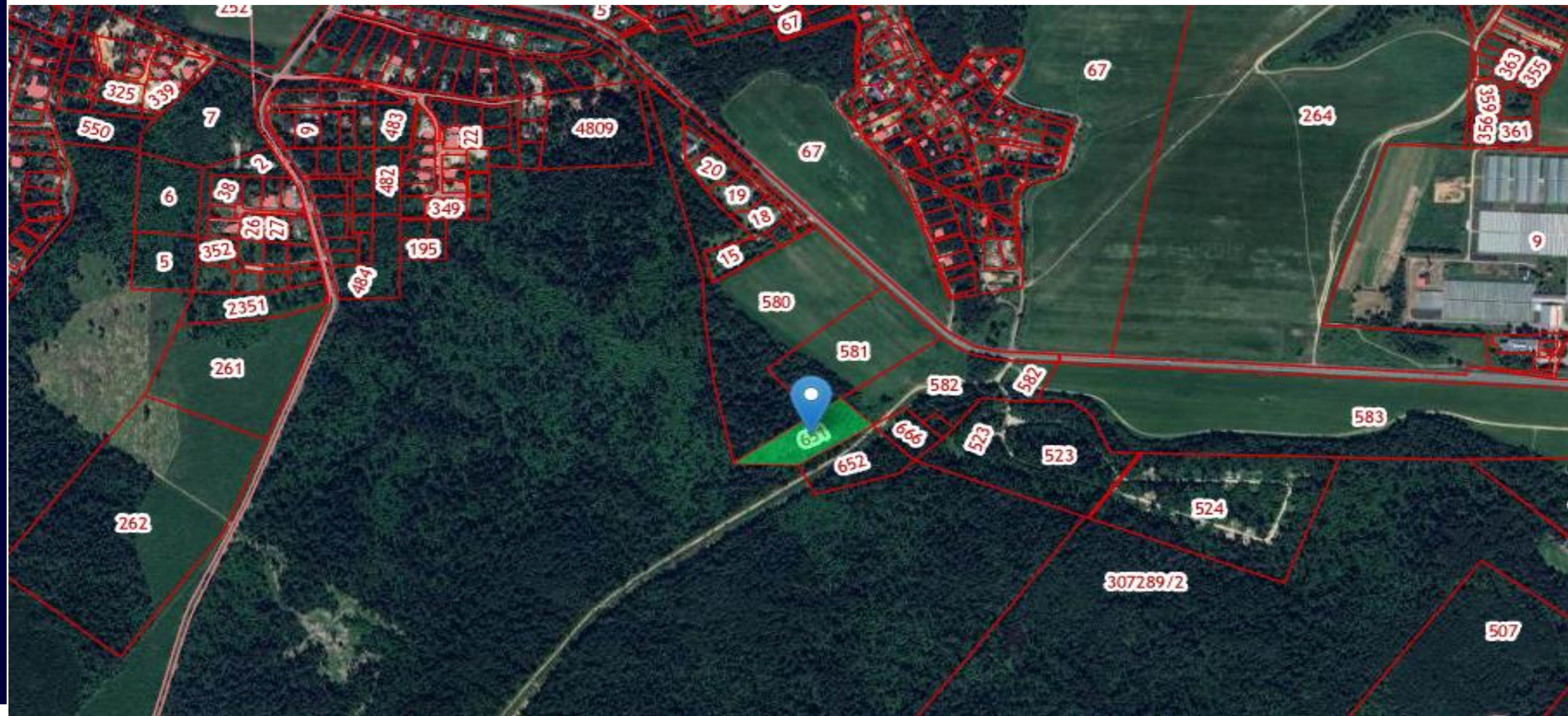



## КОНТАКТЫ

**Адрес |** г. Москва, Ленинградский проспект, д. 80,  
корп. 16, подъезд 3, этаж 3, офис 333

**Телефон |** 8 (495) 109-06-02; 8 (963) 78-00-333

**Почта |** [info.lawyercon@gmail.com](mailto:info.lawyercon@gmail.com)

**Сайт |** [www.lawyercon.ru](http://www.lawyercon.ru)

